

STUDIO BRUNI E ASSOCIATI
Studio di architettura ingegneria e urbanistica

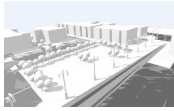

www.bruniassociati.it

VICOLO D SAN PELAIO 6- 31100 – TREVISO

GIULIANO BRUNI ingegnere architetto

g.bruni@bruniassociati.it giuliano.bruni@ingpec.eu

TRIBUNALE DI TREVISO

ESECUZIONE IMMOBILIARE N. 158/2024

ATTORE BANCA POPOLARE DELL'ALTO ADIGE S.p.A.

Rappresentata da Avv. FERNANDO RAMPINI BONCORE

PERIZIA DI STIMA IMMOBILIARE DI UN COMPLESSO IMMOBILIARE SITO IN COMUNE DI TREVISO

ALLEGATO 4 – RILIEVO GENERALE

TRIBUNALE DI TREVISO

STUDIO BRUNI E ASSOCIATI
Studio di architettura ingegneria e urbanistica
www.bruniassociati.it e-mail: g.bruni@bruniassociati.it
vicolo D San Pelaio n. 6 31100 TREVISO tel. 0422 - 307812

ESECUZIONE 158-2024
PLANIMETRIA GENERALE



Rilievo: Ing. Giuliano Bruni

Data: MARZO 2025

scala 1: 100

EL.

4.0

fiume

SILE

Legenda planimetria

- LIMITE IMPIANTO PER PISCICOLTURA
- VASCHE PER ITTICOLTURA – LOTTO 2
- VASCHE DI PURGA LOTTO 2
- A** — ABITAZIONE– LOTTO 1
- B** — CAPANNONE AL SERVIZIO DELL'ATTIVITA' DI PISCICOLTURA LOTTO 2
- C** — CABINA ENEL E GRUPPO ELETTROGENO, LOTTO 2
- D** — STAZIONE DI SOLLEVAMENTO ACQUE DI RISORGIVA, LOTTO 2
- E** — STAZIONE DI MONITORAGGIO ACQUE DERIVATE DAL FIUME SILE
- F** — DEPURATORE DEGLI SCARTI LIQUIDI DERIVANTI DALLA LAVORAZIONE DELLE TROTE

PLANIMETRIA scala 1:1000